



이중 디스플레이



라벨카셋 적용



다양한 상품정보저장

CL5500-D SERIES

Intelligent Network System

CL5500-D는 강력한 네트워크 시스템을 구축하여 다양한 유통업체에 효율적인 관리가 가능한 최상의 제품입니다. 세련된 디자인으로 사용자의 편의를 고려한 외관설계와 고성능의 다양한 내부기능들은 리테일 토탈 솔루션을 실현시켜 드립니다.



CAS

CL5500-D SERIES

Hardware (외관디자인)

인체공학적 디자인 설계

CL5500-D는 인체공학적 디자인을 통해 작업자의 행동반경을 최소화하여 편리한 작업환경을 제공합니다.

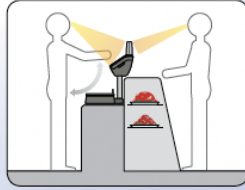

다양한 상품 설정

깔끔한 디자인의 프리셋키는 중복호출 방식을 통하여 최대 148개의 다양한 상품설정을 지원합니다.

세련된 이중 디스플레이

블루 컬러의 이중 LCD디스플레이로 선명한 측정값을 확인할 수 있습니다.

고속인쇄 지원

고속의 써멀 프린터 헤드장착으로 100mm/sec의 인쇄속도와 202dpi의 해상도를 지원합니다.



편리한 기능키

추가적인 4개의 프리셋 키에 주로 사용하는 기능을 설정하여 편리하게 사용할 수 있습니다.

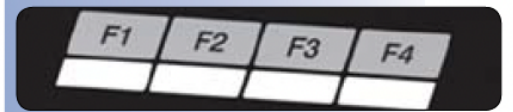

컴팩트한 짐판사이즈

후면가이드 및 컴팩트한 짐판 사이즈로 사용이 편리합니다.



라벨 카셋 적용

카셋 방식의 라벨적용으로 용지의 교체를 빠르고 편리하게 합니다.



강력한 네트워크 시스템

RS-232, PS2, RJ11, USB, 이더넷 등 다양한 인터페이스를 통하여 강력한 네트워크 시스템을 구축할 수 있습니다.



RS-232



PS2



RJ11



USB



Ethernet

CL5500-D SERIES

Hardware (외관디자인)

인체공학적 디자인 설계

CL5500-D는 인체공학적 디자인을 통해 작업자의 행동반경을 최소화하여 편리한 작업환경을 제공합니다.

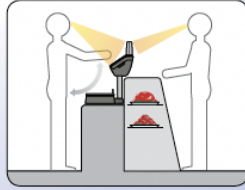

다양한 상품 설정

깔끔한 디자인의 프리셋키는 중복호출 방식을 통하여 최대 148개의 다양한 상품설정을 지원합니다.

세련된 이중 디스플레이

블루 컬러의 이중 LCD디스플레이로 선명한 측정값을 확인할 수 있습니다.

고속인쇄 지원

고속의 써멀 프린터 헤드장착으로 100mm/sec의 인쇄속도와 202dpi의 해상도를 지원합니다.



편리한 기능키

추가적인 4개의 프리셋 키에 주로 사용하는 기능을 설정하여 편리하게 사용할 수 있습니다.

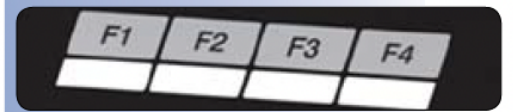

컴팩트한 짐판사이즈

후면가이드 및 컴팩트한 짐판 사이즈로 사용이 편리합니다.



라벨 카셋 적용

카셋 방식의 라벨적용으로 용지의 교체를 빠르고 편리하게 합니다.



강력한 네트워크 시스템

RS-232, PS2, RJ11, USB, 이더넷 등 다양한 인터페이스를 통하여 강력한 네트워크 시스템을 구축할 수 있습니다.



RS-232



PS2



RJ11



USB



Ethernet

Network Scale

Software (소프트웨어)

다양한 라벨포맷

CL5500-D는 45개의 기본라벨 포맷을 지원하고 CL-Works 프로그램을 통해 추가적으로 20개의 라벨 포맷을 자유롭게 디자인이 가능합니다.

▶ 최대 길이 200mm 인쇄 가능

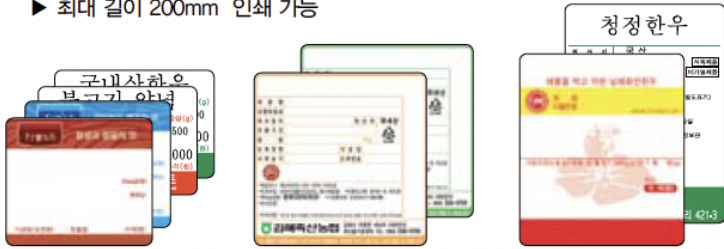

바코드 설정

다양한 바코드 타입 설정이 가능합니다.

- ▶ UPC, EAN13, EAN13A5, I2OF5, CODE128, CODE39, CODE93, CODABAR, IATA2OF5, GS1 Databar, etc.



소프트웨어(CL-Works)

CL-Works의 다양한 편집기능을 통해 복잡 다양한 상품정보를 일괄적으로 관리가능한 소프트웨어로 CL5500-D를 효율적으로 관리하실 수 있습니다. 또한, 기존CL5000 series와 호환이 가능합니다.

직접호출 기능

자주 사용하는 기능을 메뉴 프로그램에 들어가 하나씩 찾을 필요없이 4개의 숫자 코드를 이용, 직접호출하여 편리하게 사용이 가능합니다.

CL-work

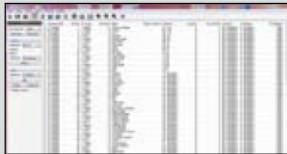

상품정보 편집기 | 편리한 PLU 편집 프로그램 운영, 폴더별 데이터 관리, 엑셀 프로그램 호환을 통한 PLU저장 관리기능.

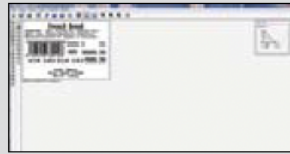

라벨 편집기 | 기본라벨 포맷 및 추가20개의 사용자 편집용 라벨지원, 편리한 라벨포맷 다운로드 가능.

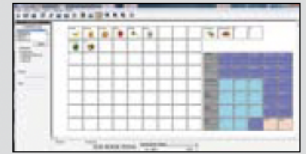

키패드편집기 | 편리한 키패드 지정 및 다운로드 가능, 컬러 이미지 키패드 인쇄기능.

Network System (네트워크 시스템)

- TCP/IP 통신 프로토콜
- IEEE802.11G 성능의 무선 네트워크
- 64/128 bit WEP 보안 시스템 WPA(TKIP), WPA-II
- 1:1, 다:다 유무선 네트워크 지원
- 다양한 환경에 적합한 네트워크 구조
 - 대형, 중소형 마트를 위한 적합한 설계가능
 - 하이퍼 마켓 네트워크 시스템 지원
- 주요 국내 하이퍼마켓 네트워크 솔루션 적용 현황(CL5000시리즈 적용기준)
 - 백화점: 신세계, 현대, AK
 - 대형슈퍼: GS, 롯데슈퍼
 - 마트: 이마트, 롯데마트, 하나로마트, 세이브존

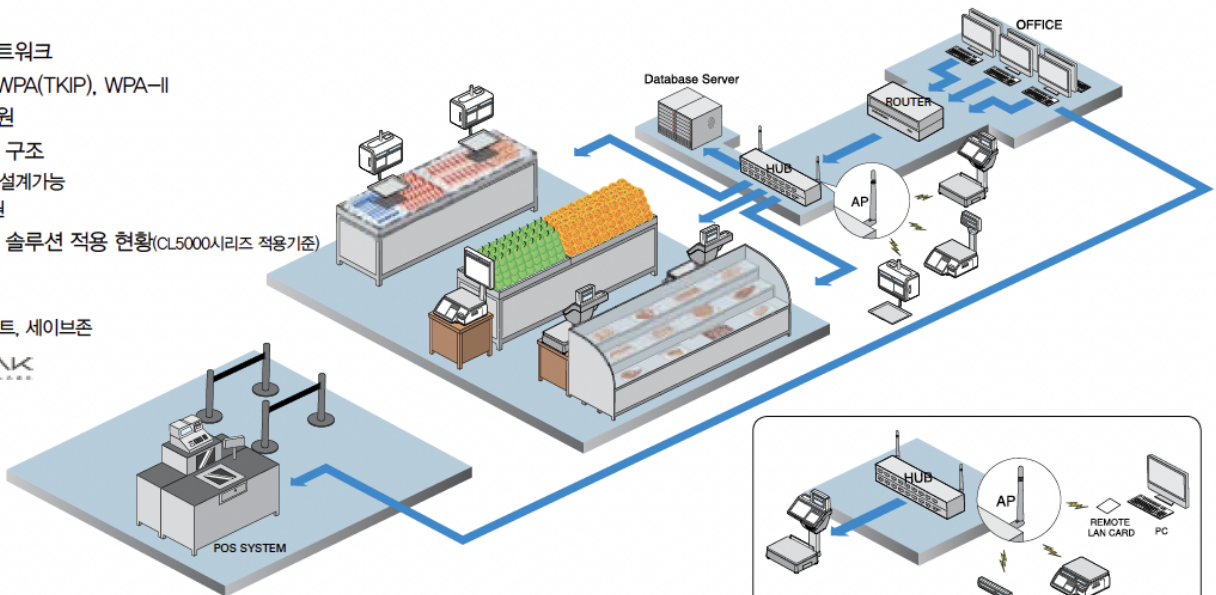

▲ 유무선 혼용 네트워크 설계

▲ 다:다 무선 네트워크

CL5500-D SERIES | Network Scale

제품사양

Model	CL5500-D		
최대표시 (kg)	3 / 6	6 / 15	15 / 30
한눈의 값 (g)	1 / 2	2 / 5	5 / 10
분해도	1/3,000 (Dual interval)		
디스플레이 타입	Graphic LCD (32 x 202) + Numeric LCD (4/5/6/6)		
프린터 속도	100mm/sec		
프린터 해상도	202dpi		
라벨 사이즈 (mm)	폭: 40 ~ 60 길이: 30 ~ 200		
사용전원	AC 100 ~ 240V, 50/60Hz		
사용온도	-10°C ~ +40°C		
집판크기	380(W) x 270(D)		
제품크기 (mm)	396(W) x 464(D) x 612(H)		
제품무게 (kg)	12.7		

제품크기

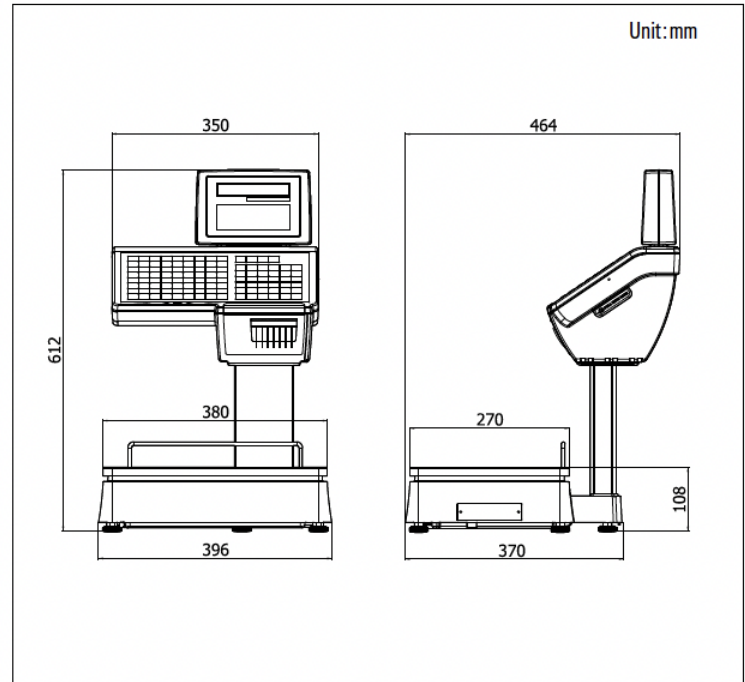

제품특징

- 8,000 상품정보 및 1,000 성분정보 저장기능
- 144+4개의 상품 프리셋키 (72keys 중복 호출)
- 사용자 취향에 맞는 라벨양식 설정 가능
- 고속인쇄를 가능하게 하는 프린터 헤드
- 라벨 교체 및 삽입이 편리한 카셋방식
- 45개의 라벨 양식 내장

선택사양

- 무선 LAN카드 (WIFI)
- PC 관리 프로그램
- CL5000 series 호환 솔루션
- PLU 투명 집판 커버

시리즈 제품군(CL5000 과 네트워크 연동 가능)



CAS

www.cas.co.kr

고객 서비스 지원 센터

무료 상담 센터

1577-5578
수리 및 고장 접수

080-022-0022

- | | |
|-----------------------|----------------------|
| ▪ 서울사무소 02) 2225-3500 | ▪ 대구지점 053) 356-7111 |
| ▪ 광주지점 062) 363-0262 | ▪ 대전지점 042) 672-1016 |
| ▪ 울산지점 052) 267-3626 | ▪ 전주지점 063) 211-4661 |
| ▪ 인천지점 032) 434-0281 | ▪ 마산지점 055) 255-4371 |
| ▪ 순천지점 061) 725-0262 | ▪ 부산지점 051) 313-3626 |