



선명한 LCD그래픽
디스플레이



라벨카셋 적용



탁월한 터치감의 엠보타임
키패드

CL5000 업그레이드 버전!!

CL5500 SERIES

쇠고기 이력관리 및 축산물 등급 표시제도 완벽지원

CL5500시리즈는 강력한 네트워크 시스템을 구축하여
다양한 유통업체에 효율적인 관리가 가능한 최상의 제품입니다.

- 더욱 강력해진 네트워크
 - 유선 이더넷, USB 네트워크 기본적용
- 넉넉한 고용량 메모리
 - 상품정보 8,000개 저장



CL5500 SERIES

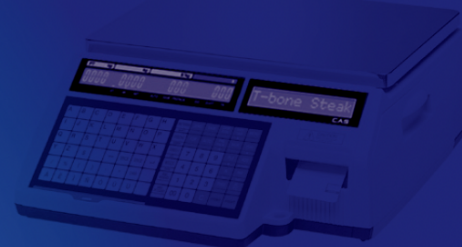

Features

선명한 디스플레이

상품명 및 숫자 표시부에 블루컬러의 LCD 디스플레이 적용으로 선명한 측정값을 확인할 수 있습니다.



네트워크 시스템

유선인터넷이 기본장착되어 RS-232, RJ11, USB 등 다양한 인터페이스를 통하여 강력한 네트워크 시스템을 구축할 수 있습니다.



RS-232



PS2



RJ11



USB



Ethernet

고용량 메모리 저장기능

4MB 용량의 메모리로 8,000개의 상품정보 및 1,500개의 성분저장이 가능합니다.



고속인쇄 프린터

고속의 써멀 프린터 헤드장치으로 100mm/sec 의 인쇄속도와 202dpi 해상도를 지원하고 카셋방식으로 라벨 교체가 빠르고 편리 합니다.



다양한 라벨 포맷

다양한 바코드 타입과 45개의 기본라벨 포맷을 지원하고, CL-works 프로그램을 통해 추가적으로 20개의 라벨 포맷을 자유롭게 디자인이 가능합니다.

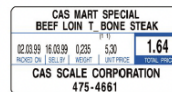

축산물 등급표시제도 완벽지원

- 까다로운 축산물 등급표시제도를 CL5500 하나로 해결할 수 있습니다.
- 돼지고기 도매단계 의무표시 및 소매단계 자율표시적용(단계적 확대)
- 쇠고기 유통 전단계 부위별/등급별 표시 의무시행

| 식육판매표지판 | |
|-----------------|----------------|
| 식육의 종류 (원산지) | 국내산(한우고기) |
| 부위 명칭 | 안심 |
| 등급 | 1*, 1.2, 3, 동의 |
| 도축장 명 | 농협음성 |
| 궤적번호 (인증번호) | 002 001 1248 2 |
| 100g당 가격 | 8,550 원 |

| 구분 | 등급표시 | | | | | |
|------|-------|------|------|-----|-----|----|
| | 1**등급 | 1*등급 | 1등급 | 2등급 | 3등급 | 동의 |
| 쇠고기 | | | | | | |
| 돼지고기 | - | 1*등급 | 1등급 | 2등급 | | 동의 |
| 닭고기 | 도체 | - | 1*등급 | 1등급 | 2등급 | - |
| | 부분육 | - | - | 1등급 | 2등급 | - |
| 계란 | - | 1*등급 | 1등급 | 2등급 | 3등급 | - |

완벽한 쇠고기 이력관리 지원

- 간편한 입력으로 개체정보 관리가 가능하며 다양한 정보를 라벨지에 출력할 수 있습니다.
- 스캐너 및 PC, POS 연동으로 더욱 쉽고 편리하게 이력관리가 가능합니다.

▶PC연동 이력관리



▶스캐너연동 이력관리



한우이력관리 출력라벨

CL5500 SERIES

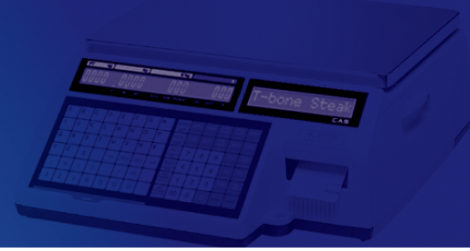

Features

선명한 디스플레이

상품명 및 숫자 표시부에 블루컬러의 LCD 디스플레이 적용으로 선명한 측정값을 확인할 수 있습니다.



네트워크 시스템

유선인터넷이 기본장착되어 RS-232, RJ11, USB 등 다양한 인터페이스를 통하여 강력한 네트워크 시스템을 구축할 수 있습니다.



RS-232



PS2



RJ11



USB



Ethernet

고용량 메모리 저장기능

4MB 용량의 메모리로 8,000개의 상품정보 및 1,500개의 성분저장이 가능합니다.



고속인쇄 프린터

고속의 써멀 프린터 헤드장치으로 100mm/sec 의 인쇄속도와 202dpi 해상도를 지원하고 카셋방식으로 라벨 교체가 빠르고 편리 합니다.



다양한 라벨 포맷

다양한 바코드 타입과 45개의 기본라벨 포맷을 지원하고, CL-works 프로그램을 통해 추가적으로 20개의 라벨 포맷을 자유롭게 디자인이 가능합니다.

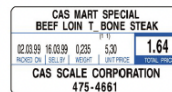

축산물 등급표시제도 완벽지원

- 까다로운 축산물 등급표시제도를 CL5500 하나로 해결할 수 있습니다.
- 돼지고기 도매단계 의무표시 및 소매단계 자율표시적용(단계적 확대)
- 쇠고기 유통 전단계 부위별/등급별 표시 의무시행

| 식육판매표지판 | |
|-----------------|----------------|
| 식육의 종류 (원산지) | 국내산(한우고기) |
| 부위 명칭 | 안심 |
| 등급 | 1*, 1.2, 3, 동의 |
| 도축장 명 | 농협음성 |
| 궤적번호 (인증번호) | 002 001 1248 2 |
| 100g당 가격 | 8,550 원 |

| 구분 | 등급표시 | | | | | |
|------|-------|------|------|-----|-----|----|
| | 1**등급 | 1*등급 | 1등급 | 2등급 | 3등급 | 동의 |
| 쇠고기 | | | | | | |
| 돼지고기 | - | 1*등급 | 1등급 | 2등급 | | 동의 |
| 닭고기 | 도체 | - | 1*등급 | 1등급 | 2등급 | - |
| | 부분육 | - | - | 1등급 | 2등급 | - |
| 계란 | - | 1*등급 | 1등급 | 2등급 | 3등급 | - |

완벽한 쇠고기 이력관리 지원

- 간편한 입력으로 개체정보 관리가 가능하며 다양한 정보를 라벨지에 출력할 수 있습니다.
- 스캐너 및 PC, POS 연동으로 더욱 쉽고 편리하게 이력관리가 가능합니다.

▶PC연동 이력관리



▶스캐너연동 이력관리



한우이력관리 출력라벨



PC software : CL-works

효율적인 관리

다양한 편집기능을 통해 다양한 상품정보를 일괄적으로 관리가능한 소프트웨어로 CL5500을 효율적으로 관리하실 수 있습니다.

CL-work

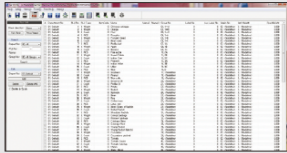

상품정보 편집기 | 편리한 PLU 편집 프로그램 운영, 폴더별 데이터 관리, 엑셀 프로그램 호환을 통한 PLU저장 관리기능.



라벨 편집기 | 기본라벨 포맷 및 추가20개의 사용자 편집용 라벨지원, 편리한 라벨포맷 다운로드 기능.

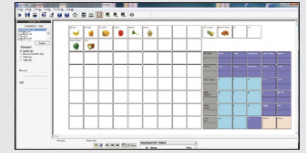

키패드편집기 | 편리한 키패드 지정 및 다운로드 기능, 컬러 이미지 키패드 인쇄가능.

Network System (네트워크 시스템)

- TCP/IP 통신 프로토콜
- IEEE 802.11g 성능의 무선 네트워크
- 무선보안 : WEP64/128, WPA, WPA2
- 1:1, 다:다 유무선 네트워크 지원
- 다양한 환경에 적합한 네트워크 구조
 - 대형, 중소형 마트를 위한 적합한 설계가능
 - 하이퍼 마켓 네트워크 시스템 지원
- 주요 국내 하이퍼마켓 네트워크 솔루션 적용 현황(CL5000시리즈 적용기준)
 - 백화점: 신세계, 현대, AK
 - 대형슈퍼: GS, 롯데슈퍼
 - 마트: 이마트, 롯데마트, 하나로마트, 세이브존

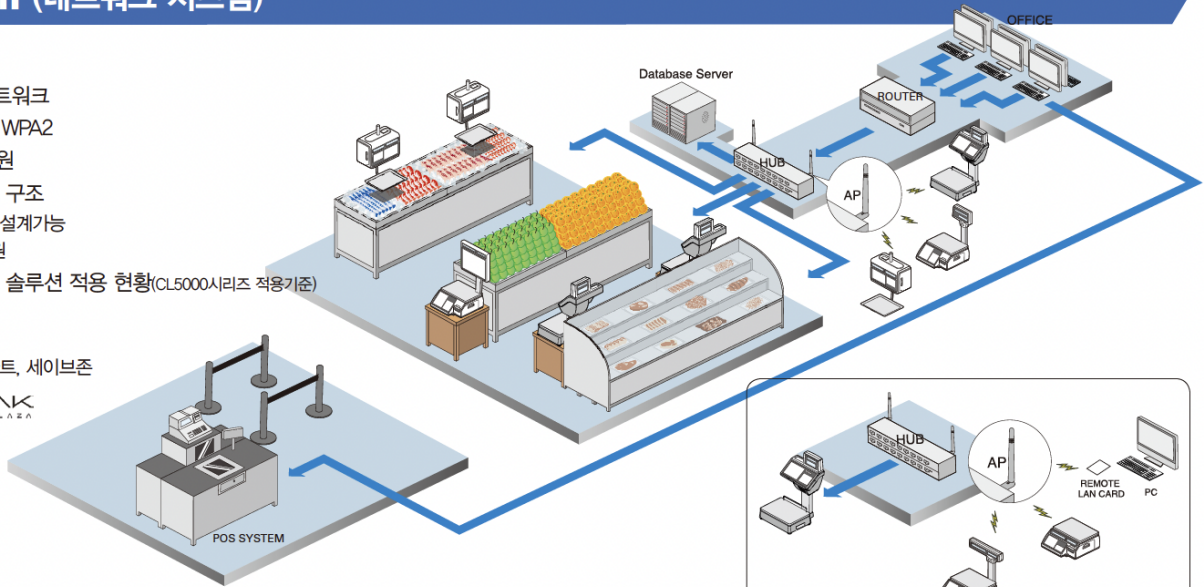

▲유무선 혼용 네트워크 설계

▲다:다 무선 네트워크

Product Line-up

시리즈 제품군(CL5000과 네트워크 연동 가능)

▶ 유통형 일반타입



CL5500-B

▶ 쇠고기 이력관리 전용타입



CL5500-P

▶ 수산물 매달림타입



CL5500-H

▶ 청과물 전용 셀프타입



CL5500-S

▶ 더블바디 타입



CL5500-D

CL5500 SERIES | Network Scale

제품사양

| Model | CL5500 | |
|----------------------|--|---------|
| 최대표시 (kg) | 6 / 15 | 15 / 30 |
| 한눈의 값 (g) | 2 / 5 | 5 / 10 |
| 분해도 | 1/3,000 (Dual interval) | |
| 디스플레이 타입 | Graphic LCD (202 x 32dot) + Numeric LCD (4/5/6/6) | |
| 프린터 속도(mm/sec) | 100 | |
| 프린터 해상도(dpi) | 202 | |
| 라벨 사이즈 (mm) | 폭: 40 ~ 60 길이: 30 ~ 200 | |
| 사용전원 | AC 100 ~ 240V, 50/60Hz | |
| 사용온도(°C) | -10 ~ +40 | |
| 짐판크기(mm)(W x D) | B, P, R, S타입: 383 x 273 H타입: 435 x 293 D타입: 380 x 270 | |
| 제품크기 (mm)(W x D x H) | B타입: 408 x 432 x 173 P타입: 408 x 493 x 542 R타입: 408 x 493 x 607 H타입: 420 x 281 x 706 S타입: 408 x 493 x 703 D타입: 396 x 464 x 612 | |
| 제품무게 (kg) | B타입: 10.5 P타입: 12 R타입: 11.2 H타입: 14.2 S타입: 15 D타입: 12.7 | |

선택사양

- 무선 LAN카드 (WIFI)
- PC 관리 프로그램

제품크기

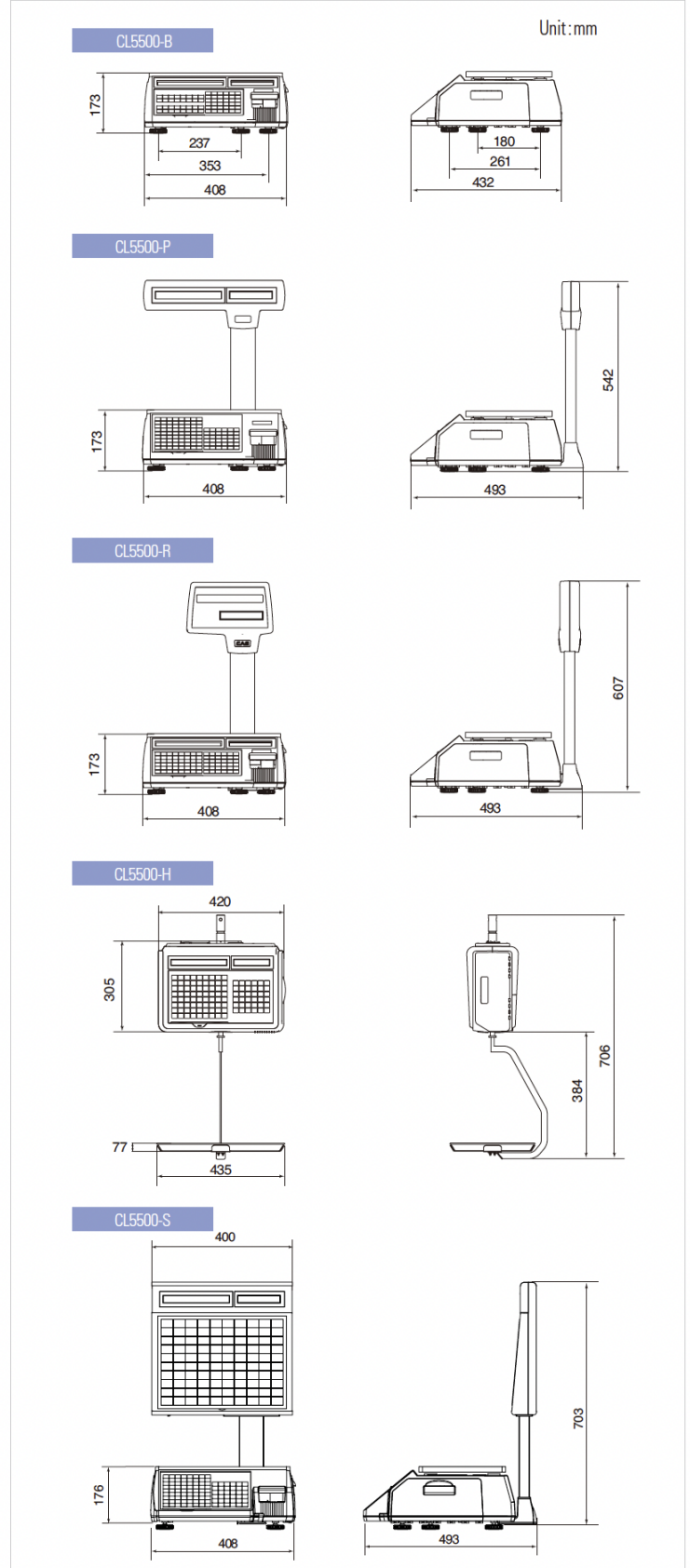
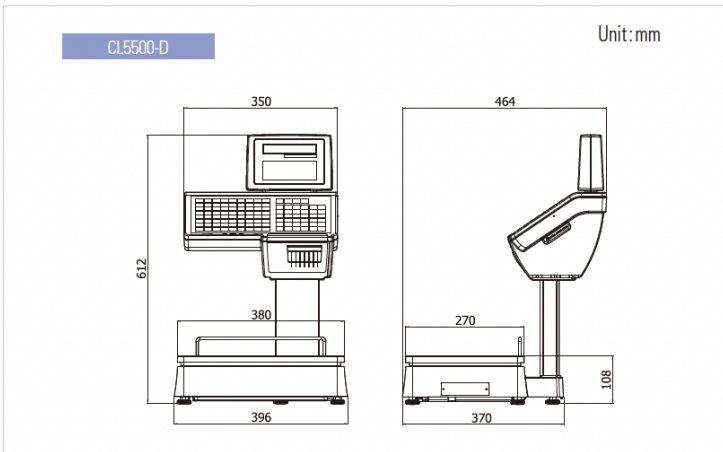

www.cas.co.kr

고객 서비스 지원 센터

무료 상담 센터

1577-5578
수리 및 고장 접수

080-022-0022

- | | |
|-----------------------|----------------------|
| ▪ 서울사무소 02) 2225-3500 | ▪ 대구지점 053) 356-7111 |
| ▪ 광주지점 062) 363-0262 | ▪ 대전지점 042) 672-1016 |
| ▪ 울산지점 052) 267-3626 | ▪ 전주지점 063) 211-4661 |
| ▪ 인천지점 032) 434-0261 | ▪ 마산지점 055) 255-4371 |
| ▪ 순천지점 061) 725-0262 | ▪ 부산지점 051) 313-3626 |
| ▪ 구미영업소 053) 476-6353 | |